

**Sinarcas** **Código INE 462325** **Comarca** **La Plana de Utiel-Requena**

Datos municipales

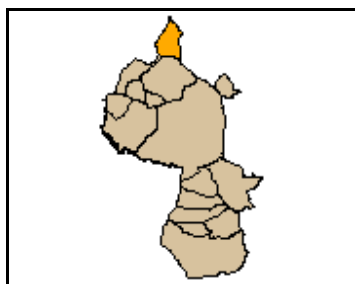

Superficie total (ha)	Superficie forestal (ha)	Superficie forestal gestionada GVA (ha)
10.243,90	6.742,05	2.811,14

**Montes gestionados por la GVA**  
V056  
V057

**Zona Meteorológica** 3  
**Plan Local de Prevención de Incendios Forestales**  
No tiene

**Paraje Natural Municipal**  
No tiene

**Plan Local de Quemadas**  
Sí (2009)

**Parque Natural** No tiene  
**Plan de Prevención de Incendios Forestales del Parque Natural**  
-

Análisis estadístico

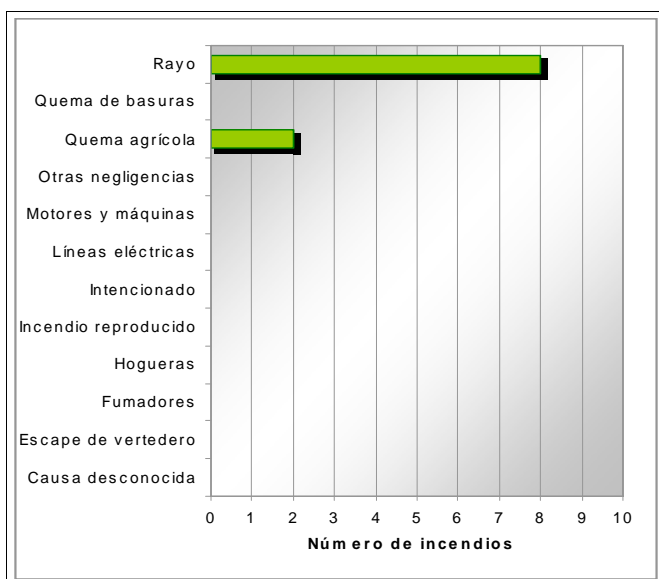
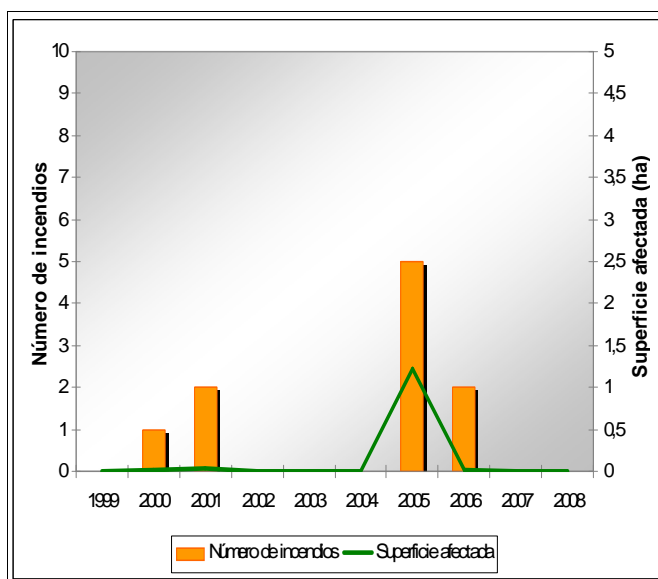

Plan de prevención de causas

<b>Instalaciones recreativas</b>	El Regajo El Charco Negro	
<b>Áreas urbanizadas</b>	Sinarcas	
<b>Parques eólicos</b>	Zona 9	
<b>Infraestructuras lineales</b>	<b>Carreteras</b>	<b>Líneas férreas</b>
	RIGE Autonómica Longitud total (m) 11.188	No tiene Longitud total (m) 0
<b>Polígonos industriales</b>		

Sinarcas

Código INE 462325

Comarca La Plana de Utiel-Requena

Plan de infraestructuras

Mapa de viales y puntos de agua

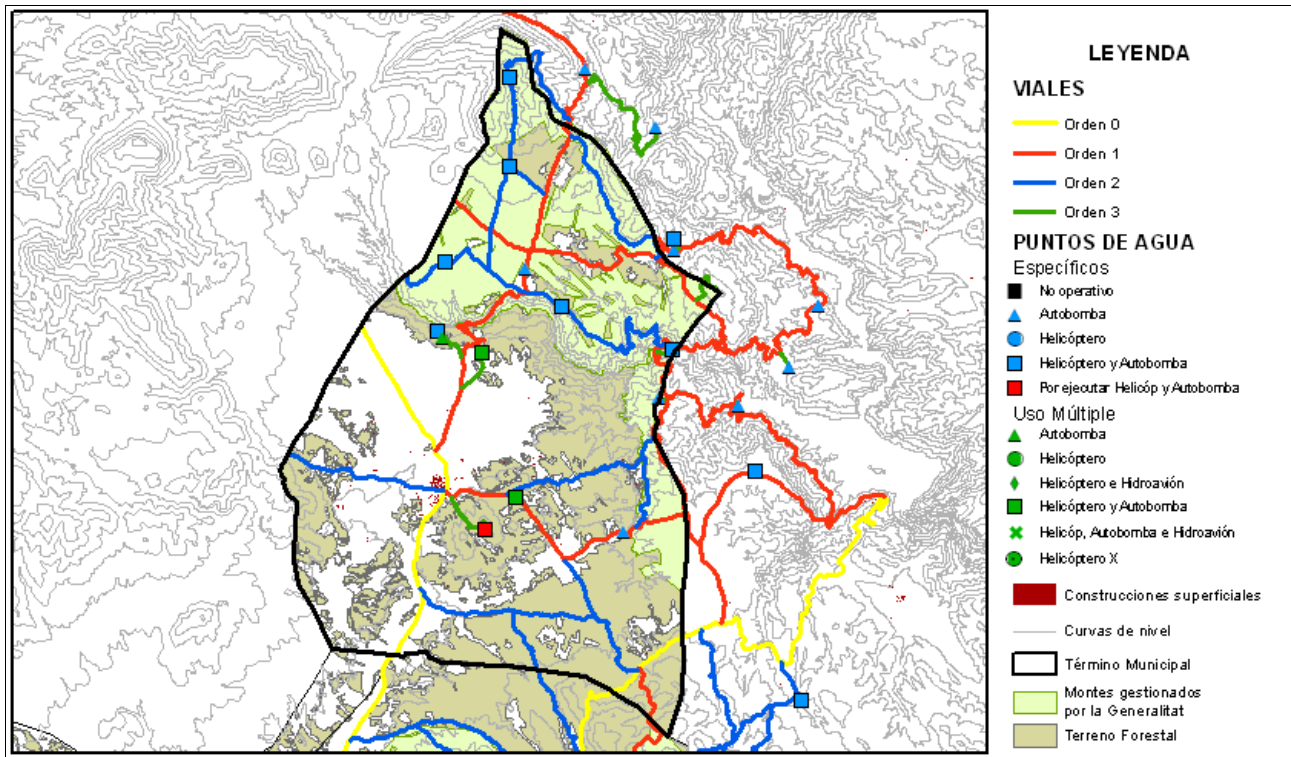

Mapa de áreas cortafuegos

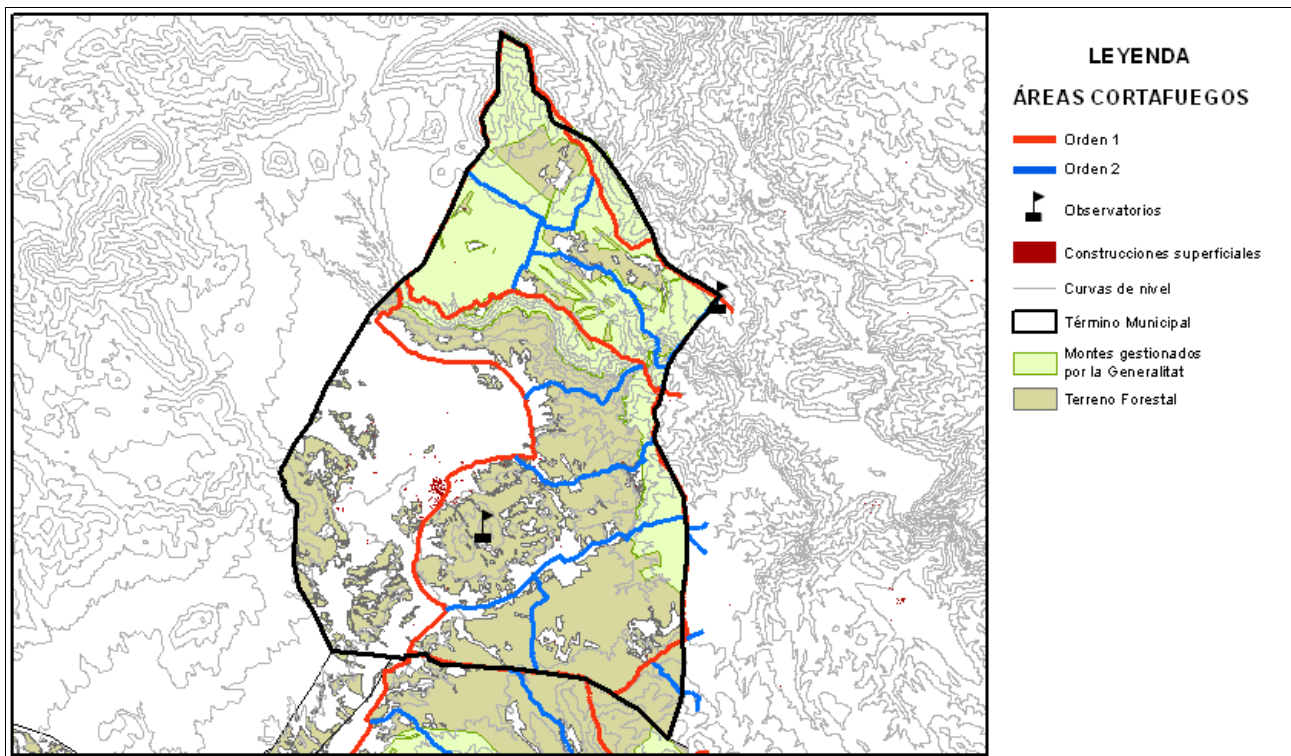

Área urbanizada	027	Coordenadas UTM	Término municipal
Sinarcas		X: 651864,2 Y: 4399641,2	Sinarcas

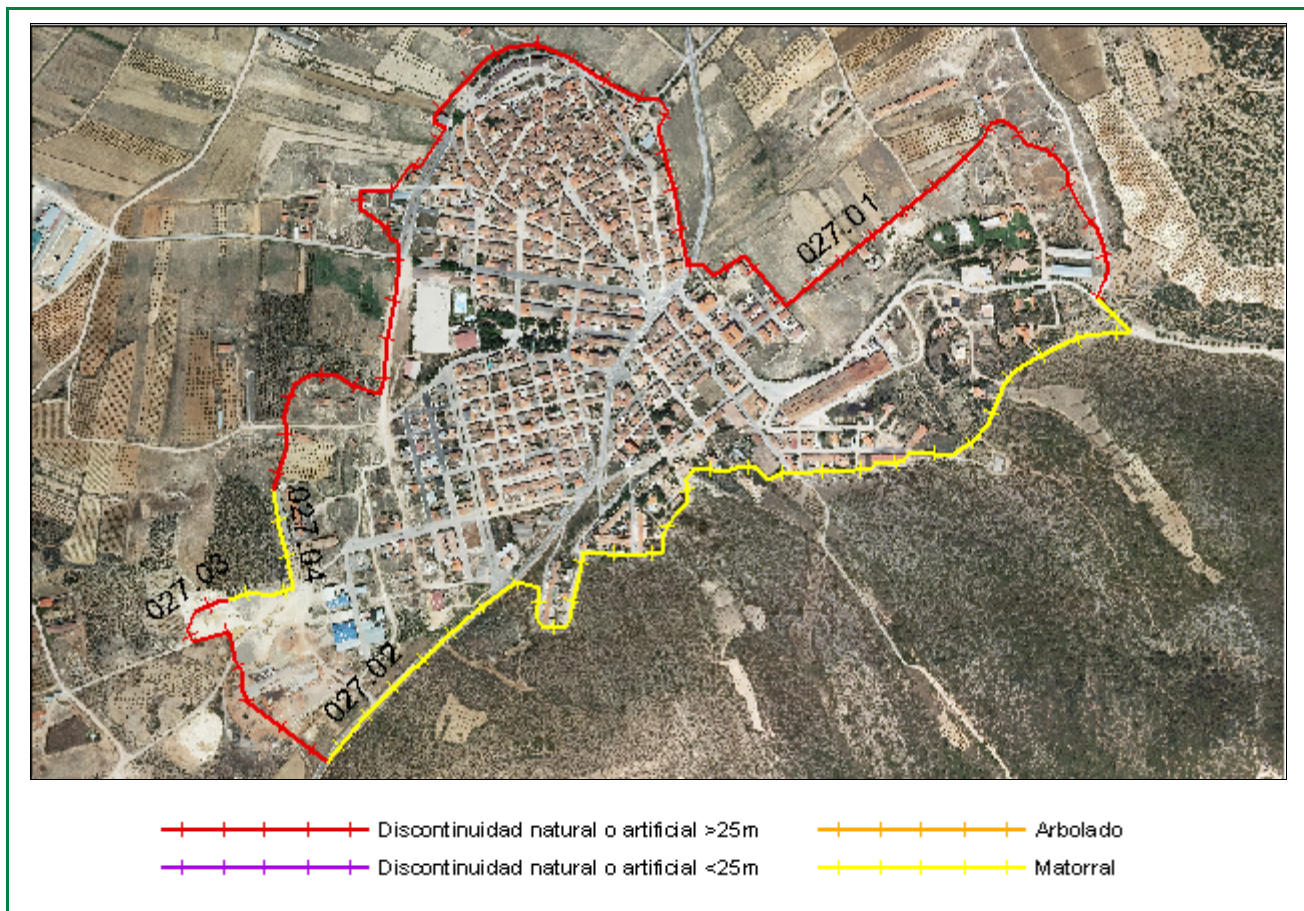

Clasificación según el Estudio básico para la protección contra incendios forestales del Ministerio de Medio Ambiente

**Tipo (descripción):** Borde de pequeña población con matorral

**Índice de peligro:** Medio

**Viales de acceso**

**Número de viales:** 12

**Tratamiento de la vegetación junto a los viales de acceso:** No

**Zona perimetral**

**Vial perimetral:** No

**Área cortafuegos:** No

Tramo	Longitud (m)	Vegetación circundante	Estimación económica de la ejecución del área cortafuegos
01	2.571,90	Discontinuidad natural o artificial >25m	<b>7.740,20 €</b>
02	1.806,86	Matorral	
03	435,41	Discontinuidad natural o artificial >25m	
04	257,18	Matorral	
			<b>Estimación económica del mantenimiento del área cortafuegos cada 4 años</b>
			<b>2.580,10 €</b>

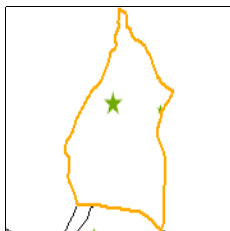

## Instalación recreativa

El Regajo

Término municipal: Sinarcas

Coordenadas UTM: X: 652708

Y: 4403806

Fecha inventario: 05/10/2010

Nombre del monte: La Solana y Campo de las Herrerías (V057)

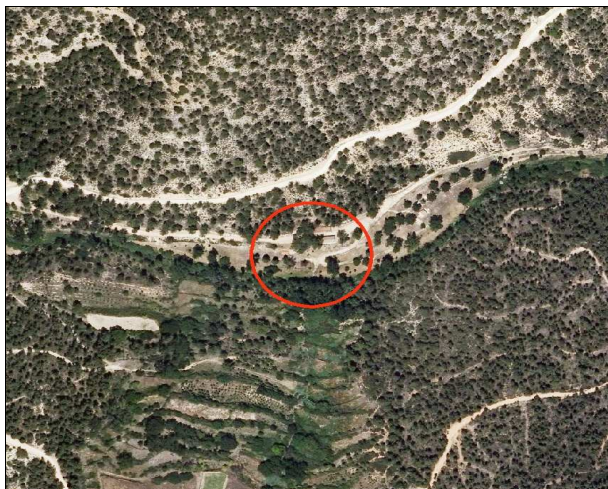

### Características de la instalación recreativa

#### Area recreativa

Gestión	CMA
Construcciones	Sí
Paellers	Sí
Vallado perimetral	Sí
Zonas de aparcamiento	Sí
Señalización	Sí

#### Puntos de agua

	Embalses	Depósitos	Hidrantes	Aljibes	Fuentes
	No	No	No	No	No
Otros				Río	

### Puntos de fuego

#### Paellers

##### Características constructivas

Cubiertos: Sí

Cerrados a tres vientos: Sí

Resguardos laterales 1 metro: Sí

Solera de hormigón 1 metro o más: Sí

Red matachispas 0,5 cm de luz: Sí

Orientación: SE;NE

##### Otras construcciones con puntos de fuego

Red matachispas 0,5 cm de luz: Sí

3 metros libres de vegetación alrededor del edificio: Sí

3 metros libres de hierba seca alrededor del edificio: Sí

##### Características del entorno

1 metro libre de combustible frente a la parte abierta: Sí

3 metros libres de hierba, pinocha, hojarrasca y matorral: No

Poda de árboles hasta 3 metros de altura en 5 metros: Sí

Salida de humos sin ramas (mínimo 3 metros): Sí

Riesgo\*: BAJO

\* Valoración subjetiva del riesgo a partir de las características analizadas

### Vegetación

#### Interior

Estado del matorral (FCC): 5%

Arbolado (FCC): 15%

Poda igual o mayor a 2/3 de altura o hasta 3 metros: Sí

Existencia de chopos hembra: Sí\*

#### Perimetral

Cultivos en producción: No

Cultivos abandonados: No

Áreas cortafuegos (25 metros): Sí

Áreas cortafuegos con principio y fin en viales: No

#### Zona de aparcamiento

Desprovista de vegetación herbácea: No

Existencia de chopos hembra: -

### Contenedores y papeleras

#### Contenedores

Material NO combustible, incluida tapa: No

Alejados de los puntos de fuego: No

En zona de decapado u hormigonado: No

Muretes que impiden el desplazamiento: Canda

#### Papeleras

Fabricadas con materiales NO inflamables: -

Cercanas a lugares de generación de residuos: -

Alejadas de puntos de fuego y del terreno forestal: -

### Cartelería

Normas de uso del paellero: No

Cartel informativo cierre preemergencia 3: No

Otros carteles informativos: Sí

Vista general



Puntos de fuego



Contenedores



Cartelería

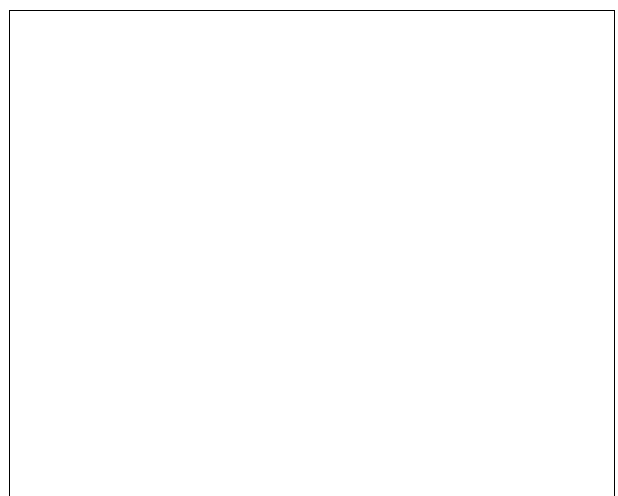

Notas:

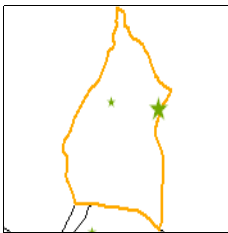

## Instalación recreativa

El Charco Negro

Término municipal: Sinarcas

Coordenadas UTM: X: 657411

Y: 4403200

Fecha inventario: 06/10/2010

Nombre del monte: La Muela (V056)



### Características de la instalación recreativa

#### Area recreativa

Gestión	CMA
Construcciones	Sí
Paellersos	No
Vallado perimetral	No
Zonas de aparcamiento	No
Señalización	Sí

#### Puntos de agua

	Embalses	Depósitos	Hidrantes	Aljibes	Fuentes
	No	Sí	No	No	No
Otros				No	

### Vegetación

#### Interior

Estado del matorral (FCC): 0%

Arbolado (FCC): 15%

Poda igual o mayor a 2/3 de altura o hasta 3 metros: Sí

Existencia de chopos hembra: Sí\*

#### Perimetral

Cultivos en producción: No

Cultivos abandonados: No

Áreas cortafuegos (25 metros): No

Áreas cortafuegos con principio y fin en viales: No

#### Zona de aparcamiento

Desprovista de vegetación herbácea: No

Existencia de chopos hembra: Sí

### Contenedores y papeleras

#### Contenedores

Material NO combustible, incluida tapa: -

Alejados de los puntos de fuego: -

En zona de decapado u hormigonado: -

Muretes que impiden el desplazamiento: -

#### Papeleras

Fabricadas con materiales NO inflamables: -

Cercanas a lugares de generación de residuos: -

Alejadas de puntos de fuego y del terreno forestal: -

### Cartelería

Normas de uso del paellero: -

Cartel informativo cierre preemergencia 3: -

Otros carteles informativos: -

Riesgo\*: BAJO-MEDIO

\* Valoración subjetiva del riesgo a partir de las características analizadas

Vistas generaeles



Notas: