

Jalance **Codigo INE 461424** **Comarca** **El Valle de Cofrentes-Ayora**

Datos municipales

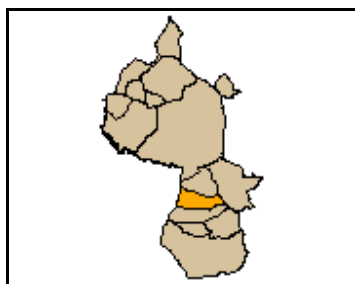

Superficie total (ha)	Superficie forestal (ha)	Superficie forestal gestionada GVA (ha)
9.475,54	7.741,16	5.238,50

Montes gestionados por la GVA
 V026 V161
 V027
 V028
 V1024V161
 V1025V134

Zona Meteorológica 3

Plan Local de Prevención de Incendios Forestales
No tiene

Parque Natural No tiene
Plan de Prevención de Incendios Forestales del Parque Natural
-

Paraje Natural Municipal
No tiene

Plan Local de Quemas
Sí (1996)

Analisis estadístico

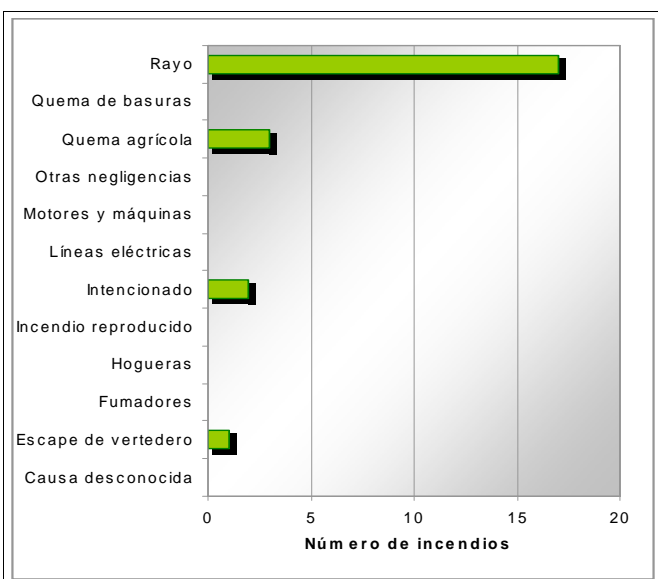
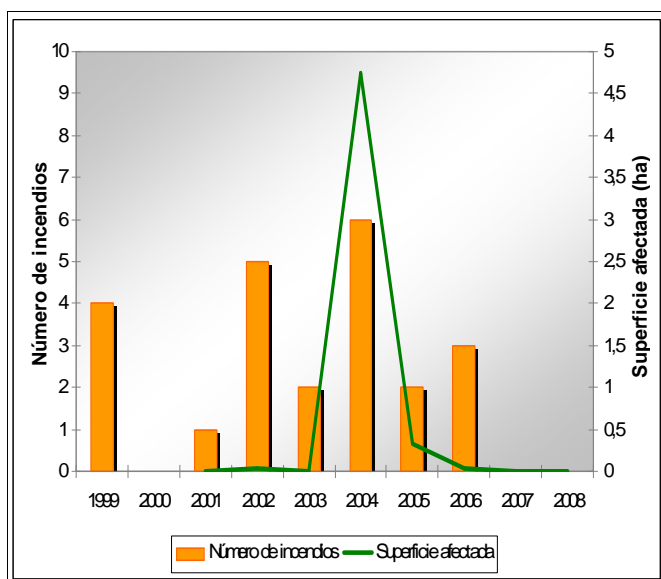

Plan de prevención de causas

Instalaciones recreativas	El Moragete	
Áreas urbanizadas	Jalance	
Parques eólicos	Zona 10	
Infraestructuras lineales	Carreteras	Líneas férreas
	RIGE Ayuntamiento Longitud total (m) 7.171	No tiene Longitud total (m) 0
Polígonos industriales		

Jalance

Código INE 461424

Comarca El Valle de Cofrentes-Ayora

Plan de infraestructuras

Mapa de viales y puntos de agua

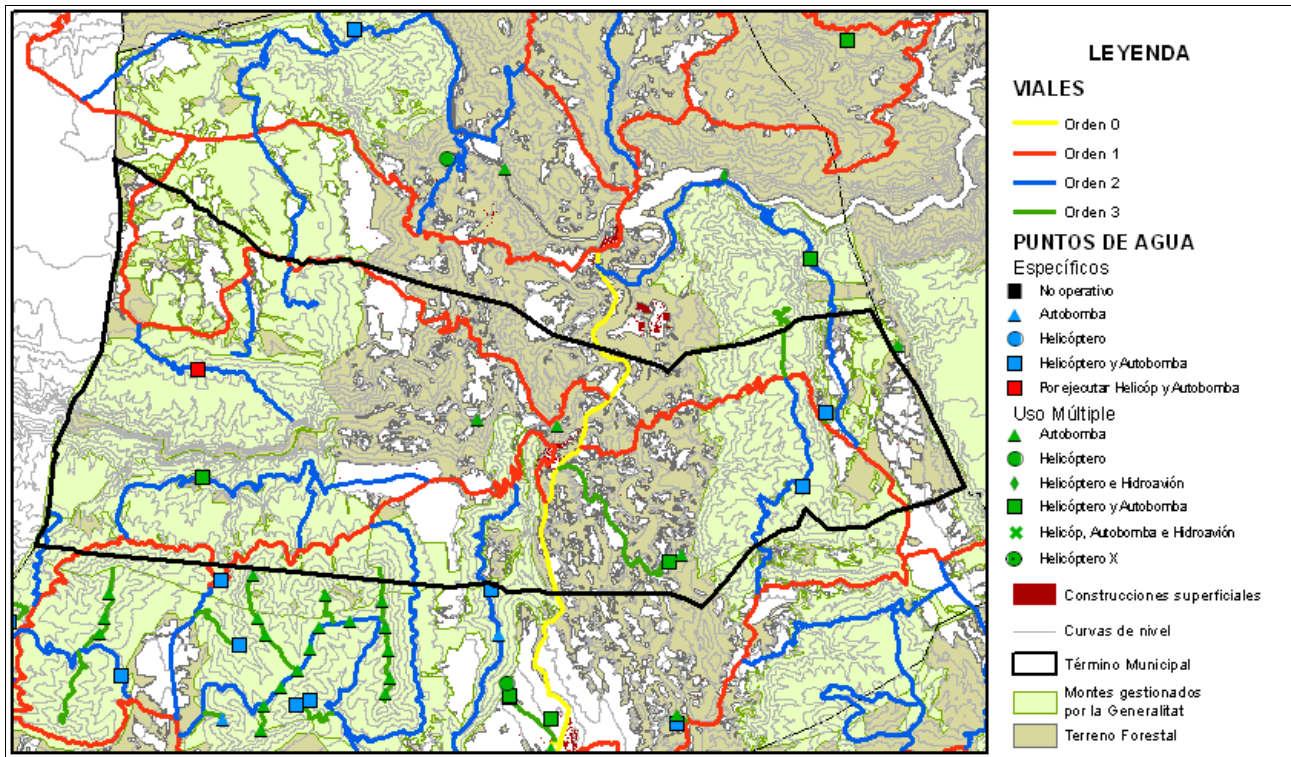

Mapa de áreas cortafuegos

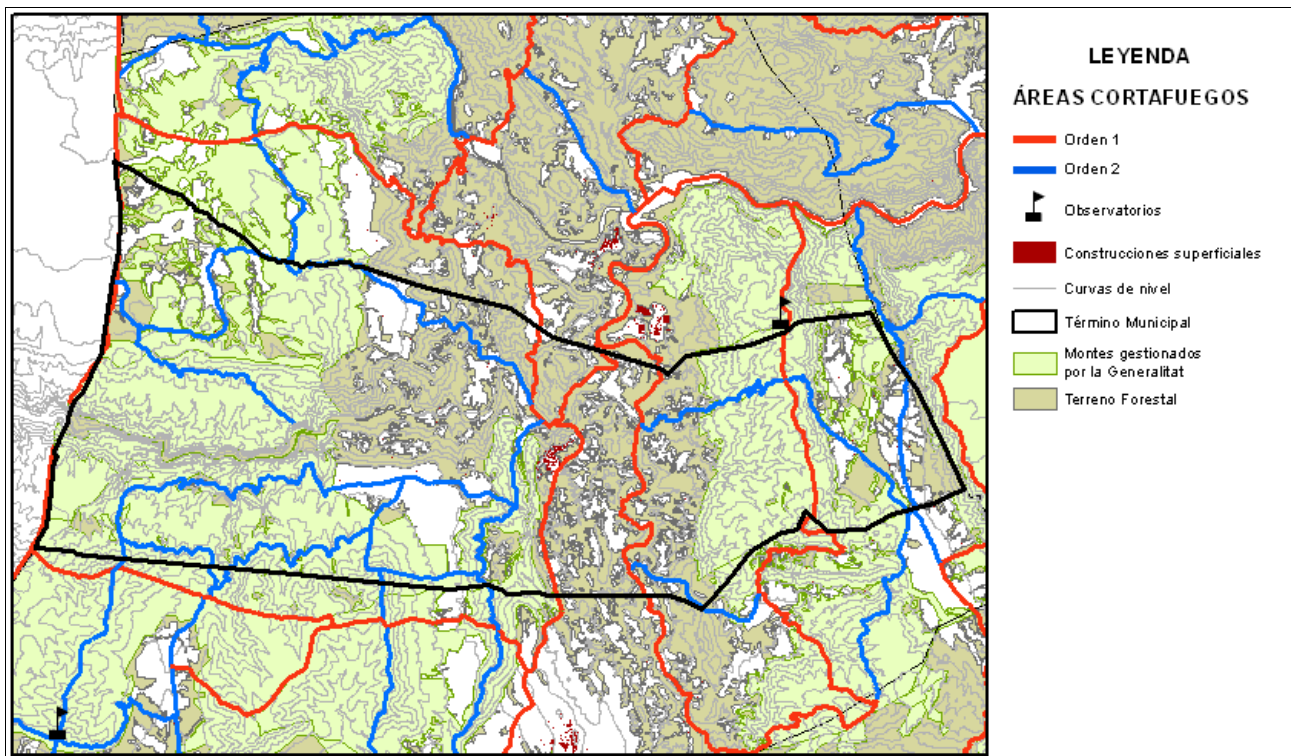

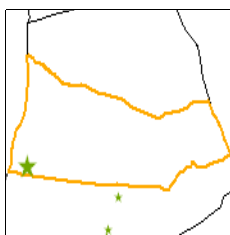

Instalación recreativa

El Moragete

Término municipal: Jalance

Coordenadas UTM: X: 657506

Y: 4338493

Fecha inventario: 18/11/2010

Nombre del monte: Zacae (V028)



Características de la instalación recreativa

Campamento

Gestión	CMA
Construcciones	Sí
Paellersos	No
Vallado perimetral	No
Zonas de aparcamiento	No
Señalización	Sí

Puntos de agua

Embalses	Depósitos	Hidrantes	Aljibes	Fuentes
No	Sí	No	No	Sí
Otros			No	

Vegetación

Interior

Estado del matorral (FCC): 10%

Arbolado (FCC): 60%

Poda igual o mayor a 2/3 de altura o hasta 3 metros: No

Existencia de chopos hembra: No

Perimetral

Cultivos en producción: No

Cultivos abandonados: No

Áreas cortafuegos (25 metros): Sí

Áreas cortafuegos con principio y fin en viales: Sí

Zona de aparcamiento

Desprovista de vegetación herbácea: Sí

Existencia de chopos hembra: -

Contenedores y papeleras

Contenedores

Material NO combustible, incluida tapa: No

Alejados de los puntos de fuego: -

En zona de decapado u hormigonado: Sí

Muretes que impiden el desplazamiento: Sí

Papeleras

Fabricadas con materiales NO inflamables: -

Cercanas a lugares de generación de residuos: -

Alejadas de puntos de fuego y del terreno forestal: -

Cartelería

Normas de uso del paellero: -

Cartel informativo cierre preemergencia 3: -

Otros carteles informativos: No

Riesgo*: BAJO

* Valoración subjetiva del riesgo a partir de las características analizadas

Vistas generales

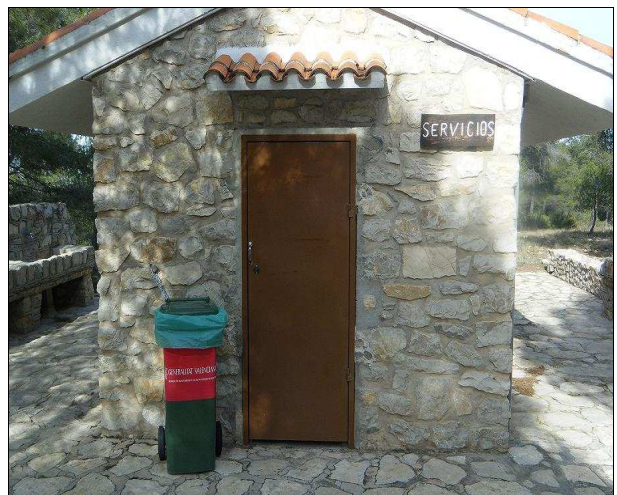

Notas: