

**Cofrentes** **Código INE 460977** **Comarca** **El Valle de Cofrentes-Ayora**

Datos municipales

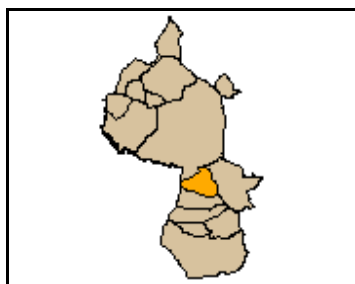

Superficie total (ha)	Superficie forestal (ha)	Superficie forestal gestionada GVA (ha)
10.317,02	8.160,84	2.740,10

**Montes gestionados por la GVA**  
V024  
V025

**Zona Meteorológica** 3  
**Plan Local de Prevención de Incendios Forestales**  
No tiene

**Paraje Natural Municipal**  
No tiene

**Plan Local de Quemas**  
Sí (1996)

**Parque Natural** No tiene  
**Plan de Prevención de Incendios Forestales del Parque Natural**  
-

Análisis estadístico

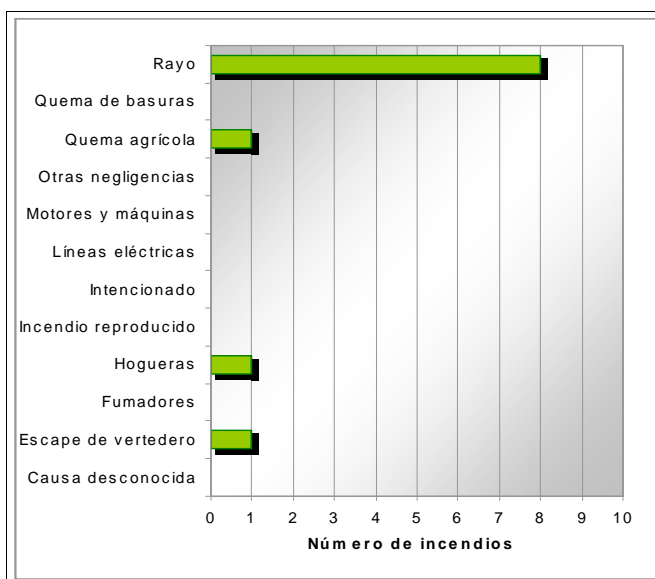
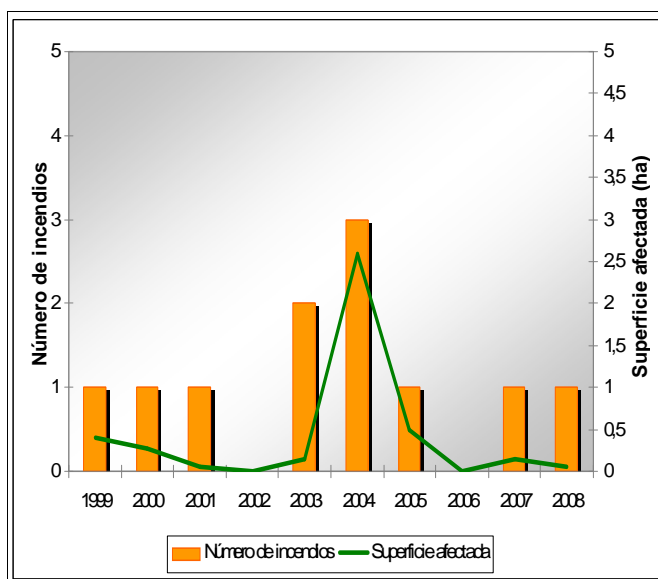

Plan de prevención de causas

<b>Instalaciones recreativas</b>	No tiene		
<b>Áreas urbanizadas</b>	Cofrentes	Los Hervideros	Poblado del Salto de Basta
<b>Parques eólicos</b>	Zona 10		
<b>Infraestructuras lineales</b>	<b>Carreteras</b>		<b>Líneas férreas</b>
	RIGE Autonómica Diputación	Longitud total (m) 25.214	No tiene Longitud total (m) 0
<b>Polígonos industriales</b>	Central Nuclear de Cofrentes		

Cofrentes

Código INE 460977

Comarca El Valle de Cofrentes-Ayora

Plan de infraestructuras

Mapa de viales y puntos de agua

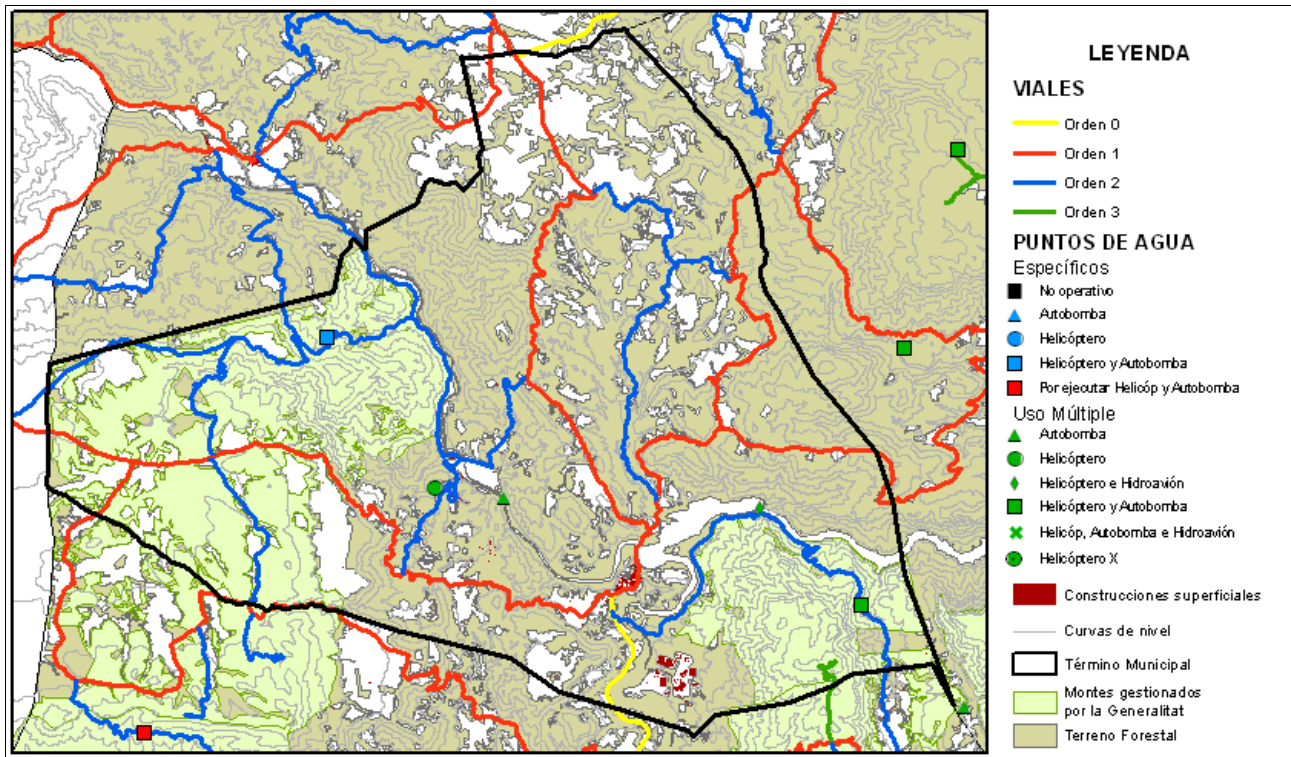

Mapa de áreas cortafuegos

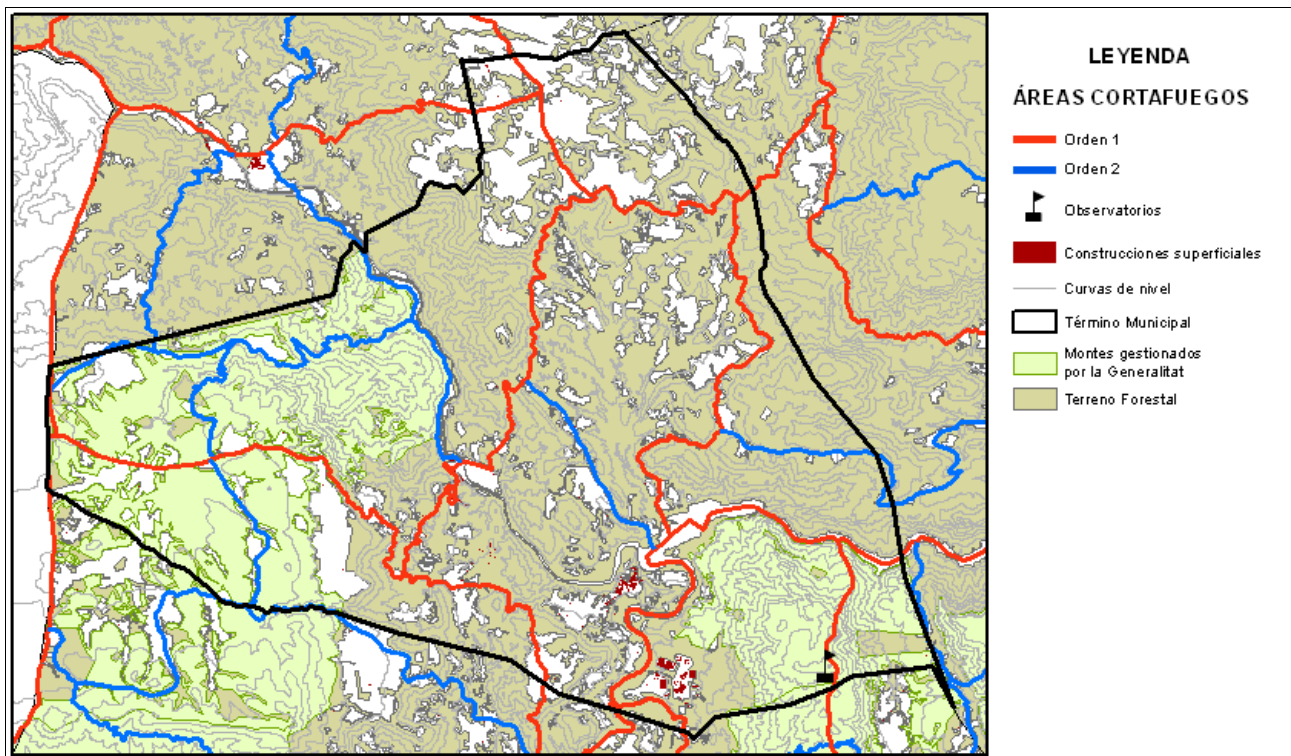



Área urbanizada	002	Coordenadas UTM	Término municipal
-----------------	-----	-----------------	-------------------

Cofrentes

X: 667339,6  
Y: 4344154,8

Cofrentes

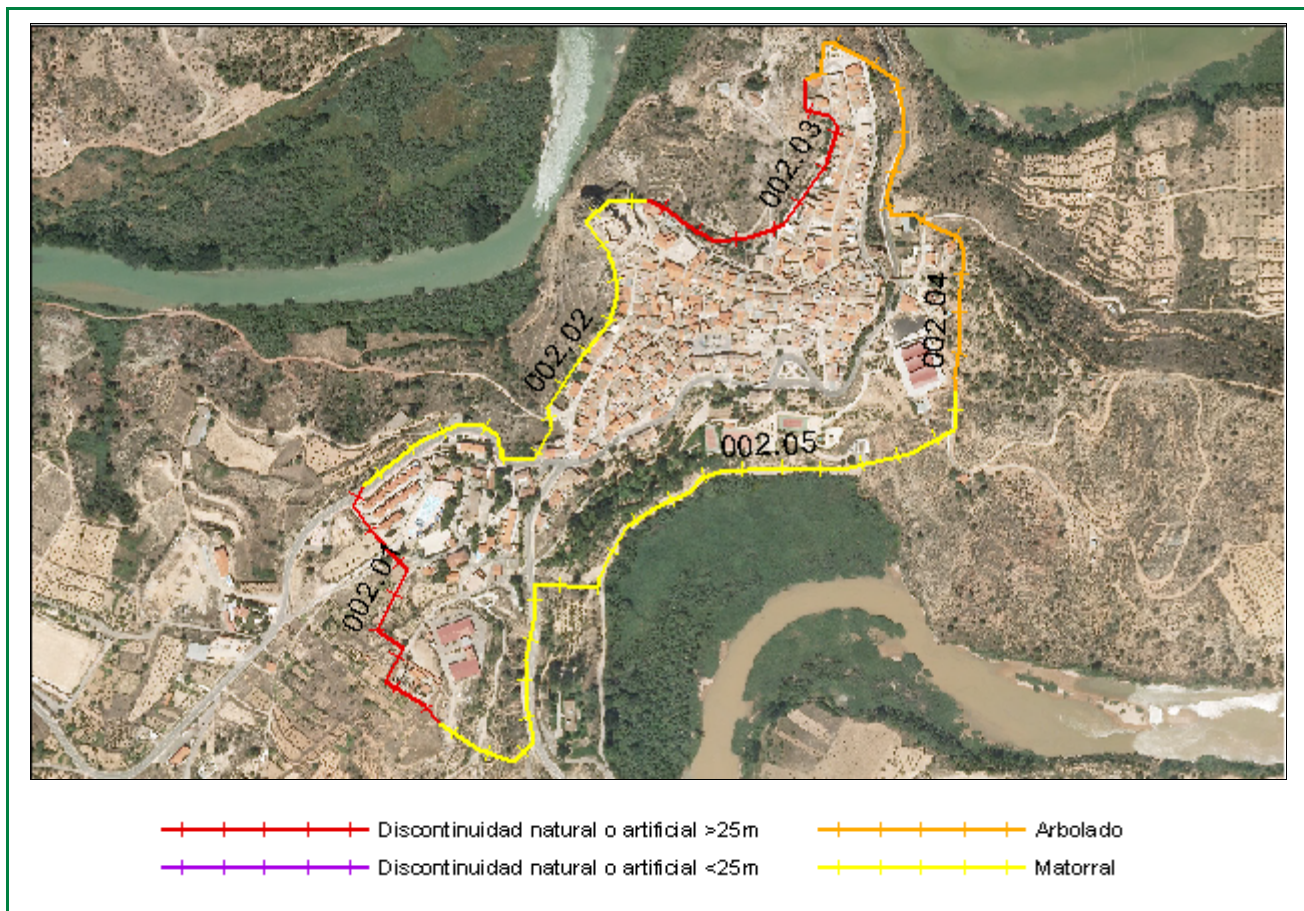

Clasificación según el Estudio básico para la protección contra incendios forestales del Ministerio de Medio Ambiente

**Tipo (descripción):** Interfaz de urbanización compacta y matorral

**Índice de peligro:** Medio

**Viales de acceso**

**Número de viales:** 4

**Tratamiento de la vegetación junto a los viales de acceso:** No

**Zona perimetral**

**Vial perimetral:** No

**Área cortafuegos:** No

Tramo	Longitud (m)	Vegetación circundante	Estimación económica de la ejecución del área cortafuegos
01	395,59	Discontinuidad natural o artificial >25m	<b>8.677,70 €</b>
02	694,44	Matorral	
03	415,30	Discontinuidad natural o artificial >25m	
04	625,47	Arbolado	
05	994,13	Matorral	
			<b>Estimación económica del mantenimiento del área cortafuegos cada 4 años</b>
			<b>2.892,60 €</b>

Área urbanizada	003	Coordenadas UTM	Término municipal
Los Hervideros		X: 665150,7 Y: 4344676,9	Cofrentes

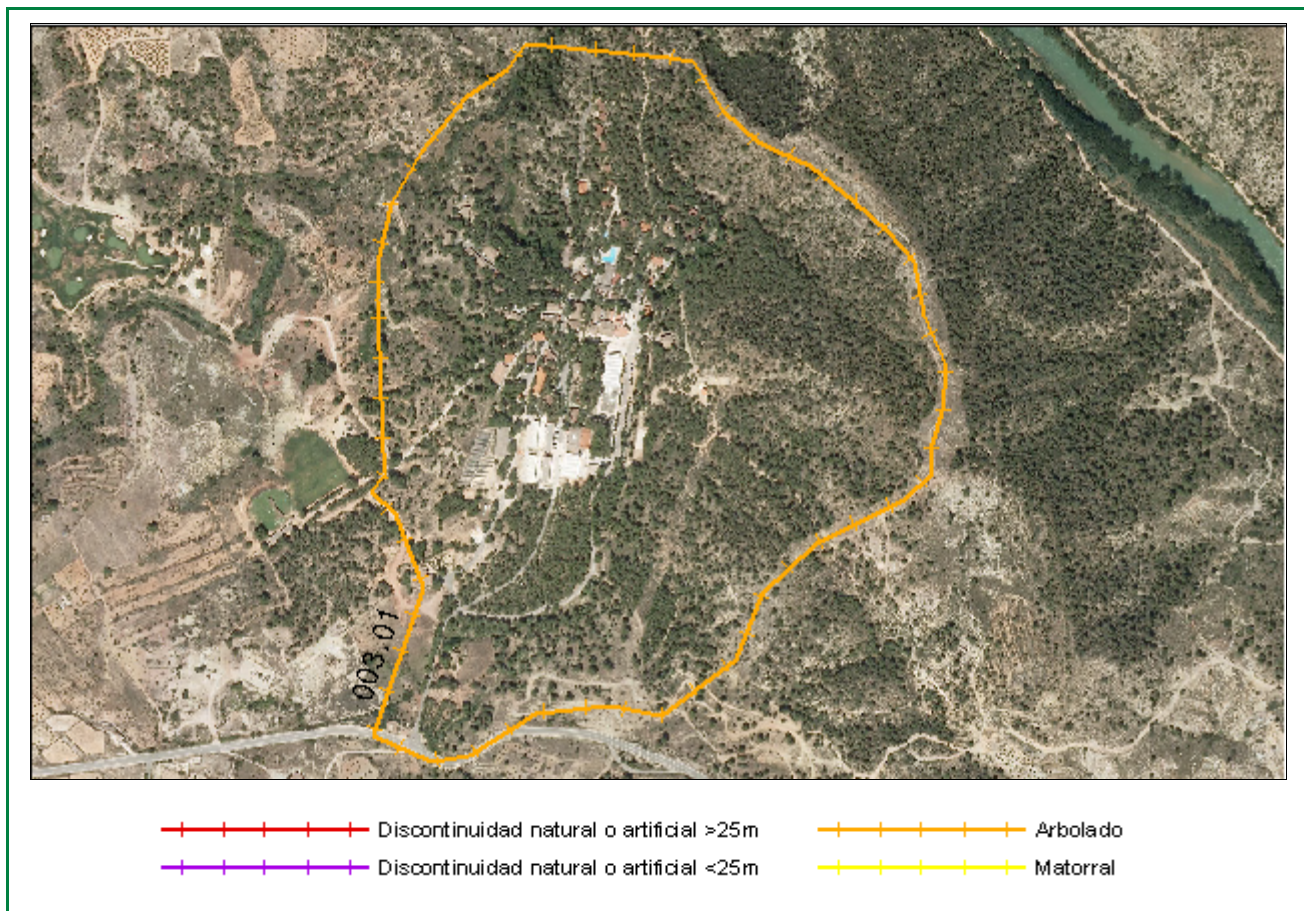

Clasificación según el Estudio básico para la protección contra incendios forestales del Ministerio de Medio Ambiente

**Tipo (descripción):** Interfaz de pequeña población con arbolado

**Índice de peligro:** Alto

**Viales de acceso**

**Número de viales:** 1

**Tratamiento de la vegetación junto a los viales de acceso:** No

**Zona perimetral**

**Vial perimetral:** No

**Área cortafuegos:** No

Tramo	Longitud (m)	Vegetación circundante	Estimación económica de la ejecución del área cortafuegos
01	2.555,15	Arbolado	<b>9.581,80 €</b>
			Estimación económica del mantenimiento del área cortafuegos cada 4 años
			<b>3.193,90 €</b>



Área urbanizada	004	Coordenadas UTM	Término municipal
-----------------	-----	-----------------	-------------------

Poblado del Salto de Basta

X: 664410,2  
Y: 4345731,7

Cofrentes

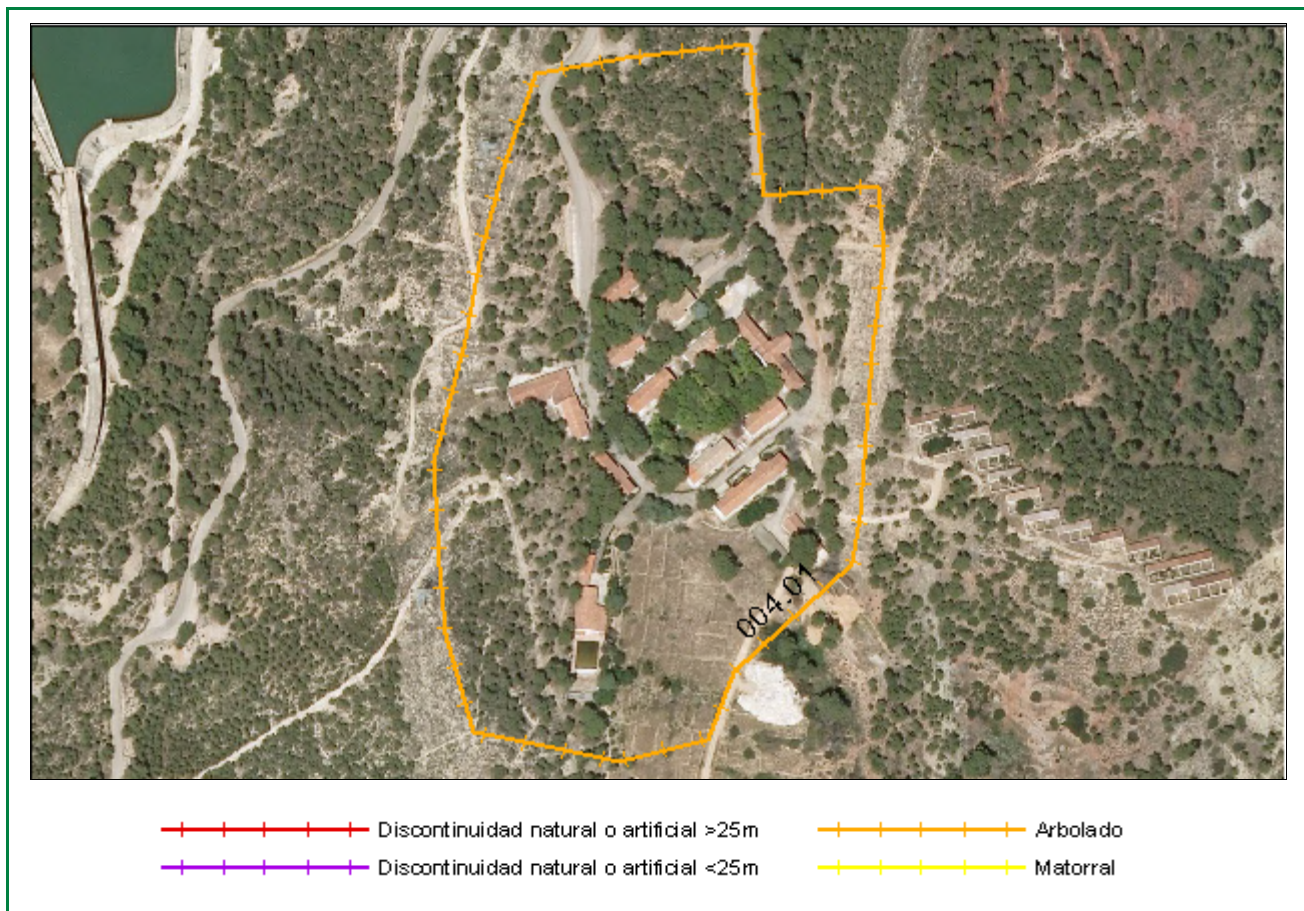

Clasificación según el Estudio básico para la protección contra incendios forestales del Ministerio de Medio Ambiente

**Tipo (descripción):** Interfaz de pequeña población con arbolado

**Índice de peligro:** Alto

**Viales de acceso**

**Número de viales:** 3

**Tratamiento de la vegetación junto a los viales de acceso:** No

**Zona perimetral**

**Vial perimetral:** No

**Área cortafuegos:** No

Tramo	Longitud (m)	Vegetación circundante
01	999,26	Arbolado

Estimación económica  
de la ejecución del área  
cortafuegos

3.747,20 €

Estimación económica del  
mantenimiento del área  
cortafuegos cada 4 años

1.249,10 €

Polígono industrial	001	Coordenadas UTM	Término municipal
Central nuclear Cofrentes		X: 667373,5 Y: 4342324,9	Cofrentes



- Polígono industrial
- Otros polígonos industriales
- Construcciones superficiales
- Terreno forestal
- Límites administrativos

**Comunicaciones**

- Autopista
- Autovía
- Carreteras

Viales de acceso

**Número de viales: 5**

**Tratamiento de la vegetación en viales de acceso: Sí**

Zona perimetral

**Vial perimetral: Sí**

**Área cortafuegos: Sí**



Discontinuidad natural o artificial >25m

Arbolado

Discontinuidad natural o artificial <25m

Matorral

Tramo	Longitud (m)	Vegetación circundante
001.01	3844,67	Matorral
001.02	351,18	Discontinuidad natural o artificial > 25 m
001.03	78,6	Matorral
001.04	377,63	Discontinuidad natural o artificial > 25 m

Estimación económica de la ejecución del área cortafuegos

**14.712,30 €**

Estimación económica del mantenimiento del área cortafuegos cada 4 años

**4.904,10 €**